

Museo + Escuela

Julián López
"El Juli"

'25 FUNDACIÓN EL LEGADO -
FINCA FELIGRÉS

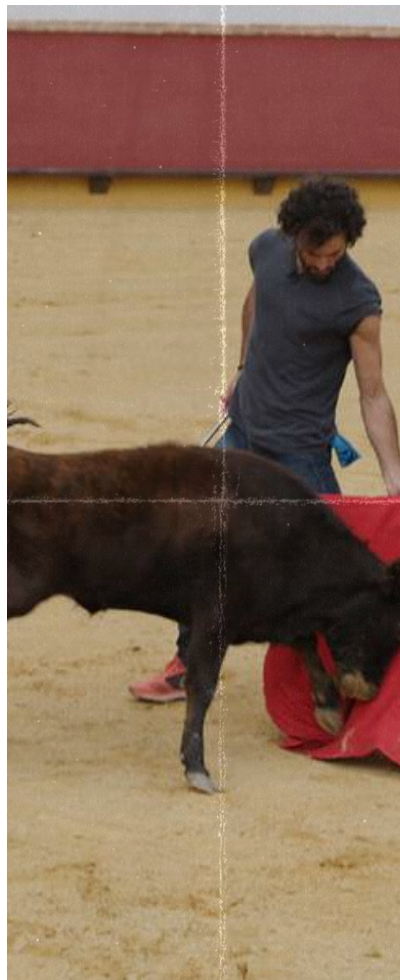
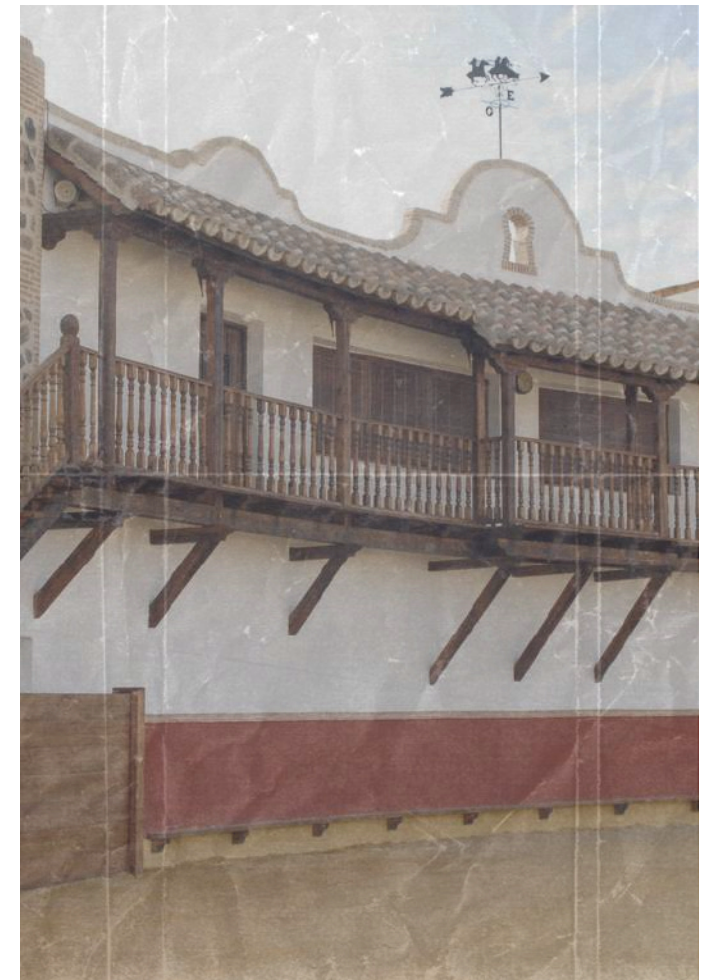
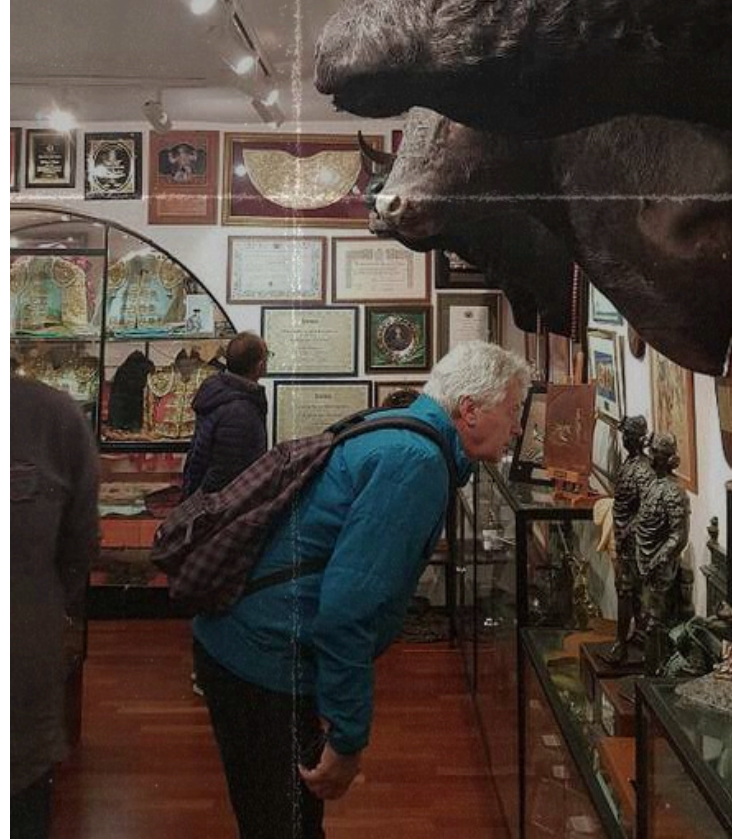

PACK TAURINO

Conoce la Finca Feligrés

Entrenamiento escuela taurina
Visita el museo de El Juli

Duración aprox. 2 horas

(Mínimo grupos de 20 personas)





ACTIVIDADES EXTRA

CÓMO SE VISTE UN TORERO

Conoce de cerca y paso a paso el ritual de vestirse con el traje de luces

20 min. aprox.



TENTADERO

Los alumnos torear

Participación invitados
Cesión de capotes y muletas
Asesoramiento profesional
Seguro de accidentes

30 min. aprox.



ACTIVIDADES EXTRA

APERITIVO JOSELITO

De pie

Tabla de quesos variados
Empanada de atún
Chapatitas jamón con tomate
Croquetas rabo de toro
Rerescos, vinos, cerveza

MENÚ BELMONTE

Sentados

Tabla de quesos variados
Tabla croquetas variadas
Salmorejo cordobés
Ensalada mixta
Paella
Postre dulce
Refrescos, vino y cerveza
Café

Peñas y asociaciones taurinas, descuento 10 %





Conoce la leyenda

Finca Feligrés

www.fundacionElLegado.com

+34 91 875 72 27
608 819 345

eventos@feligres.com

Todos los fondos irán destinados a la Escuela y a los proyectos de la Fundación El Legado

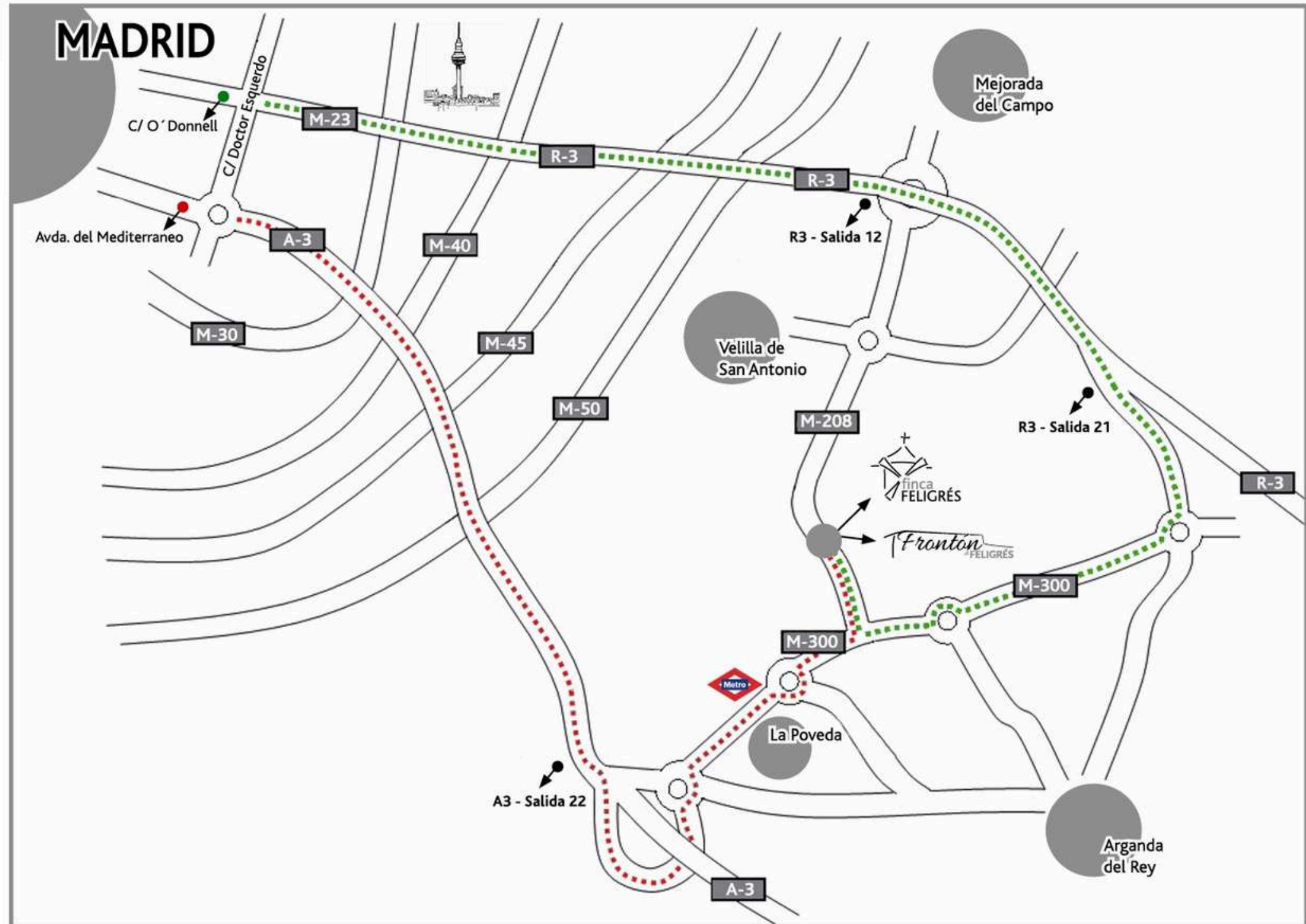

cómo llegar

A3 - Salida 22

Arganda del Rey
Alcalá de Henares

R3 - Salida 12

Mejorada del Campo
Velilla de San Antonio

R3 - Salida 21

Arganda del Rey
Loeches